上海漫畫

109

上海南京路日新里四八大號
中國美術刊行社出版

中華郵政特准掛號認為新聞紙類

中華民國十九年五月三一日（星期六）

黃文農作

落英繽紛

上海熱河路大新印刷公司代印

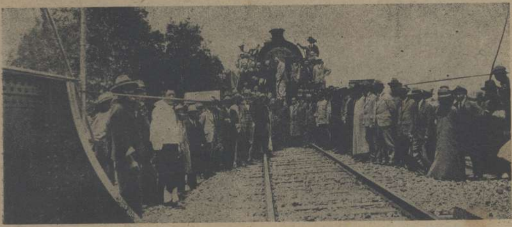

膠濟路重修女姑口鐵橋落成舉行通車典禮圖
示膠路委員及各國領事參加典禮情形　徐旭章攝

美國首都夜望

首都是一國的政治中心，是莊嚴是偉壯，是代表民族的優越的我們希望我們的首都亦有這樣的一個夜景

辛酉劇團表演『文舅舅』

望月

辛酉劇團最近排演『文舅舅』劇情述文舅舅歷受挫折幾致精神頹廢，幸其姪女之促醒，遂努力復振，開拓未來之新運命原劇爲俄國文豪柴霍甫原著現由朱穰丞君譯作女主角爲顧震女士上圖爲顧女士眞相左圖爲劇中表情之一幕。定於今日下午在中央大會堂出演

上海文華美術圖書印刷公司代印

南洋女子英專皇后
郭雪芬女士　淑英贈

嘻嘻

黑像 Silhouette 圖攝於蘇州北寺塔塔之內部極幽暗人倚欄畔眺視遠景自成一幅優美之黑像矣

「却爾斯登」學校生活實寫之一
找不得舞侶，只得權作 Chorus Girl.

(上)音樂的的嗜好者馬仁元君彈得一手好鋼琴在慕爾堂唱詩班裏露過頭角的

(右)呂欽賢君求學於同濟好音樂擅游泳去夏赴德習航空

葉園之夏

處於江灣的葉家花園是一個上海人所理想的歡游之地在夏天更是絕好的避暑地方

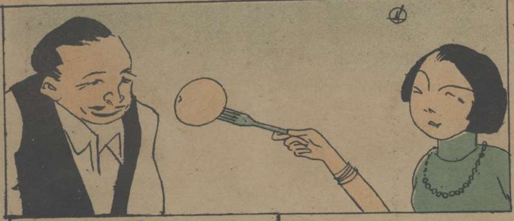

先給你一些甜的味道嚐嚐　文華作

跳舞的衣裳　淺予作

顯示出背線美　少飛作

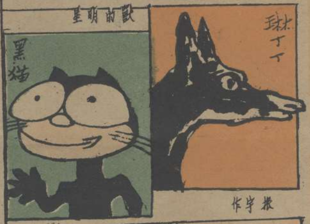

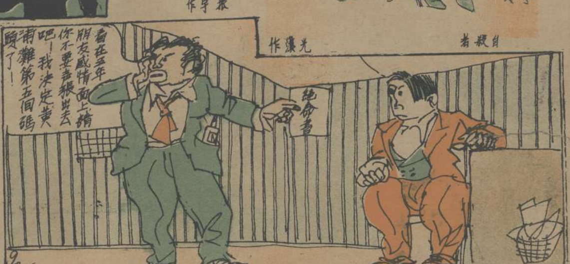

大小囝
爸爸！前面火車快開了，快些跑上去一定趕得上！
驗票
啊喲！車票都丟了！
白白的跑到了！票子又沒見了！真是作怪！害得我出一身臭汗！！
阿喲！什麼查手帕裏去？自己尋不到
我們有了車票再好去追火車
魯少飛作
她：在這裡等我五分鐘，我不會過一個鐘頭出來的。
淺予作
大減價
當票

惠羅公司
保拿殺蟲藥水
殺蟲功效最大 夏令必備要品
保拿殺蟲藥水乃紐約保拿公司苦心研究而成功效奇妙靈驗無比裝於保拿噴射器中即可以殺滅各種蟲類誠夏日必需之品且能滅絕惡污氣味室中任何處所噴灑一遍則惡味自行化除如用保拿藥水噴於器具毯褥等則能使珍貴衣服更無被蠹蟲之害
一美磅庄每听洋一元九角半
二美磅庄每听洋三元二角半
二英磅庄每听洋三元五角
半加侖庄每听洋五元九角半
壹加侖庄每听洋九元九角半
五美加侖庄每听洋卅七元五角
五英加侖庄每听洋四十五元半
另配大號噴射器每個洋三元九角半
小件噴射器連藥水每個洋一元九角半
銷路較前尤廣
製法精益求精
南京路四川路角

綺華有限公司
新屋落成 開幕
推銷中華國產
統辦環球貨品
上海南京路虹廟對面

勝利唱片

史東山夫人夏妲妮女士

世磐照相

擯棄

湯湫淋作

男：『…………。』

女：『愛的。』

男：『唔。』

女：『這裏人太多了，我們找個比較僻靜的地方吧。』

男：『唔。』

女的把右手插在男的左腋下，並肩地步入樹蔭裏。行到一個欣欣向榮的綠叢中，女的忽挽着男的止步。

女：『這地方很不錯，就在這兒歇一歇吧。』

男：『唔。』他的表情還是那樣的冷漠。

女：『坐下來吧！』

她挽着男的一屁股坐在綠草上。

男：『…………』

女：『怎的，你老是這麼愁眉不展？我們該是歡樂的時候了。你總是這樣裝着難看的臉給我看！』

男：『我那裏未嘗不想去歡樂，但是——』

女：『但是怎樣？』

男：『但是我還有一件比這更要重大的事業。』

女：『一什麼？你還有一件比這更了不得的事業嗎？枉你是個大學生。還有什麼比戀愛更神聖更重大。你有看過哥德的靈魂的少年維特怎麼的爲煩愈而自殺嗎？你看這便是最好的例證。一個偉大的詩人看戀愛不成還不惜去犧牲呢，你倒變出什麼新花樣說過有比這更重大的事業。』

男：『…………』

女：『噢，你是愁沒有財產嗎？我的財產就夠你用不了。你要住洋房，就住洋房，要吃大菜，上海有名的大飯店多着呢，隨你的便要進那一間都使得。出門便有汽車代你的徒步。若覺得無聊，時間挨得難過，那末到戲院裏看電影或京劇開心，卡爾登，南京……等戲院最闊綽的了。她在那邊等待着我們這一對多情的人兒光降呢，我們是多末的幸福與驕傲呀!?』

男：『…………』

很困頓似的，但是仍保持着他的憂鬱的沈默。

女：『可不是嗎？愛的！』

男！『唔，可是我還有一件比這更要偉大的事業。』女：『噢，不錯我想到了。你是說你將來的偉大的名譽的問題嗎？那這與我們現在的戀愛事業是沒有關係的。我們戀愛還是戀愛吧，對於名譽問題也不必去担憂，因爲名譽大多是築在財富與權力的上面的，所以你眞的若愛名譽那我們是更容易辦了。你要做個偉大的實業家，我可以撥一分財產給你投資經營。你若想做官，只消我在我的父親或舅父面前說一聲，你馬上就可以得你所歡喜的爵位了。所以我說過了，凡一切你不必再担憂了的。要是你和我永久合得來，你的前途是光明的。何況我是這麼癡狂的愛着你呢。』

男：『可是我還有比這更偉大的事業呢。』

女：『到底什麼事業？那末你又怎老不開口，老是這樣吶吶的，叫我怎耐煩得過去。』

男：『…………』

女：『到底什麼事業？說吧！』

男：革……命……事……業。』

女：『哈，傻子，現在還要革什麼命。革命革得已經成功了呢，還要你這位青年革命家再把中國的老命重革嗎？那你不必太這麼的關心吧。我們還是玩玩好，來，時候已不早了。』

她伸出手來給他，他不接受。

男：『我還有偉大的革命事業比這還要重大。』

女：『哼，你出口一句老是革命，革命還要比親吻，擁抱，……，來得有趣來得消魂蕩魄嗎？你不要這樣假裝傻子呀。』

千代洋行

專售照相材料　代客冲晒放大

總行　分行

冠生園飲食部

佈置美化　雅潔絕倫

茶點　奶汁猪油飽　星期美點　鮮嫩香茗　各式餃子

菜品　廣州酒菜　廣鮮炒麵

冷品　冰淇淋　雪糕汽水

預約

第十集彙刊

材料豐富　裝訂美觀

定價一元二角預約一元

第一集　第五集　第六集　第七集　第八集　第九集

存書發售

大光明戲院

靜安寺路四十五號　電話三三六三七號

今日　三時　五時半　九時一刻　開映

美國派拉蒙公司最新浪漫風趣有聲對白巨片

「熱」的女明星克萊拉寶主演

好姊姊

▲目成・眉語・打情・罵俏・又活潑・又伶俐・又風騷・又使人愛・又使人憎・又使人惱・這便造成了「熱」的女明星克萊拉寶・

▲克萊拉寶的表演・又深刻・又細膩・一顰一笑・都足以使你迷惑・堪與「異性熱力」「紅髮女郎」鼎足而三・

▲克萊拉寶的「無聲影片」已足使人心醉神往了・現在他在銀幕上開起口來・一聲聲如嚦嚦黃鶯花外囀・管教你聽了心花朵朵開・

她用雙腕束縛着他的頸項。在他的頰上親一個嘴。

男：『使不得，這些勾當與革命事業都有衝突的。我這樣的天天逍遙在香與肉的氛圍裏，幾乎把我偉大的革命事業都忘得一絲不留了，我們不好這樣的陶醉下去呀，無產階級的呼冤，使我不得不到凡間去幹一輩子呀。』

女：『哈，難道你是在天國嗎？』

男：『我要去革命啦；你還是再找一個漂亮的男子來陪你吧。』

他推開她，站起來，稍微握她的手。

女：『啊，愛的，怎麼的？』聲音十分顫慄。

男：『對不住，失陪了。我還有比這更要偉大的革命事業還沒有幹呢。再見哪，小姐。』匆匆的不回顧的向綠叢後沈沒。女的癡癡的望着他的背影，但並不下淚，也不勉強逗留他。

女：『我們不好的這樣陶醉下去呀，無產階級的呼冤，使我不得不到凡間去幹一輩子呀。』她重復的把他這種議論背念下去。使她只覺得古怪又希奇。這到底是什麼悶葫蘆？她想。

四月一日於上海

明月竹頭梢　　吳中行攝

取景　　朱仁壽攝

湖邊

時代
圖畫月刊

第三期現已出版

出版界破天荒之封面七色版精印美麗絕倫——內容均係精品鮮見於他報編法新穎無限美感——彩色新裝畫爲本報特作素雅大方足資榜樣——有「都市生活斷片」描寫上海市下之轉動生活像看「百老匯路」影片，趣味熱烈，「打花會」一篇寫笑劇幕令人發噱

注意現已出版

圖文並美之時代畫報

總發行所　中國美術刊行社

分發行所　南洋上海書局

每月一冊 定洋三角	大報價目	半年六冊	二元	國內
		全年十二冊	三元六角	國內
		半年六冊	二元四角	國外
		全年十二冊	四元二角	國外

第十期彙刊現已出版

第十期彙刊——封面由張光宇先生精繪富麗堂皇——

存書無多　購者請速

每本售洋一元二角

王先生

為要跑得這樣快？小陳！
出了什麼事情嗎？
後面有強盜！
！
逃吧！
且在這裡躲一躲。
哈哈！

專辦男女西裝 服飾用品 四季衣料
春季大減價
南京路中市

耳環．手袋
別緻的
脫俗的
在上海著名美術家圖雕所合辦的
美美公司
購買
靜安寺路跑馬廳大光明相近
電話三七三九七

中國美術刊行社
諷刺畫
滑稽畫
函授部
常年招生
函索詳章附郵五分
不論職業
不限男女
皆可學習
使你身心愉快
使你家庭美滿
使你利用時間
使你增加進益
地址 上海南京路香粉弄日新里四八六號
電話 一七五三五